

D1

RODINNÝ DVOJDOM
4 izby

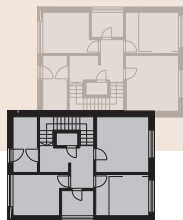

TYP

D 1.3

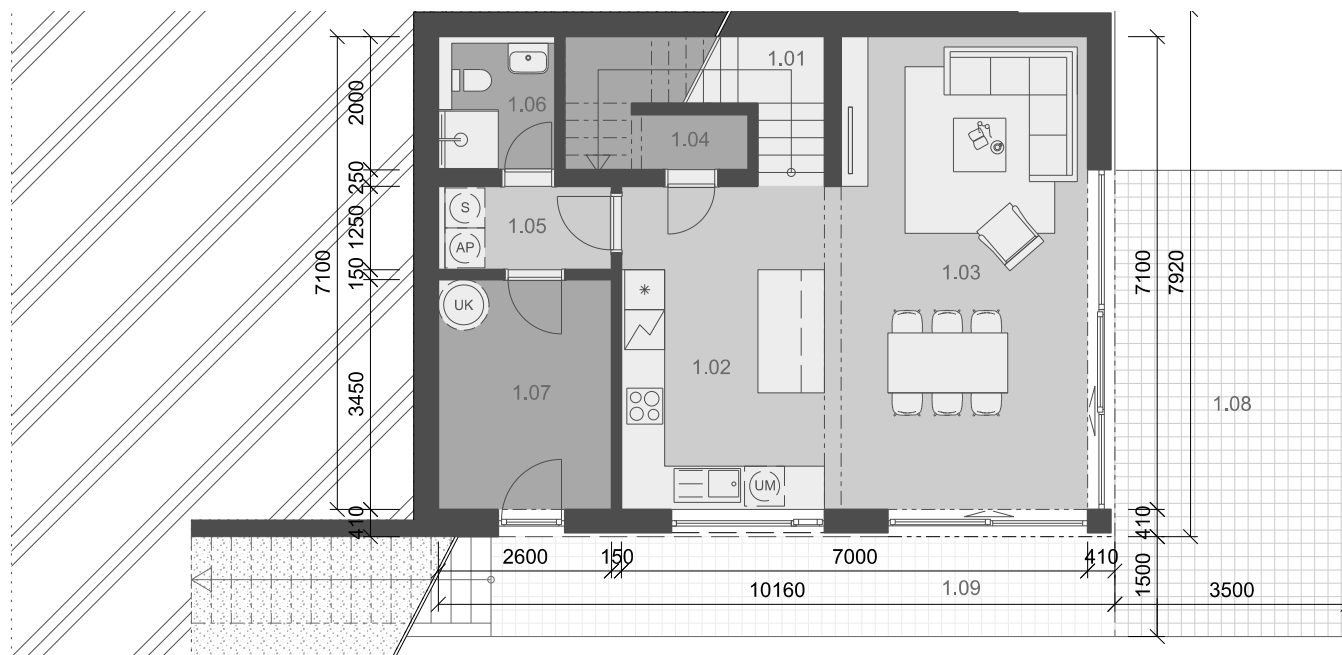

VÝMERA PRÍZEMIE

1. NP

| | | m ² |
|------|--------------------------|----------------|
| 1.01 | SCHODISKO | 2,04 |
| 1.02 | KUCHYŇA | 15,00 |
| 1.03 | OBÝVACIA IZBA S JEDÁLŇOU | 28,86 |
| 1.04 | KOMORA | 5,34 |
| 1.05 | CHODBA/PRAČOVŇA | 3,25 |
| 1.06 | KÚPEĽŇA | 3,50 |
| 1.07 | TECHN. MIESTNOSŤ/SKLAD | 8,97 |

úžitková plocha bez exter. plôch 66,96

| | | |
|------|--------------------|-------|
| 1.08 | EXTERIÉROVÁ TERASA | 25,33 |
| 1.09 | CHODNÍK | 14,72 |

celková plocha 107,01

BOČNÝ POHĽAD

Juh

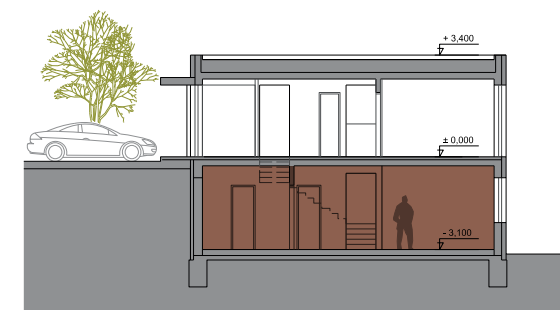

ZADNÝ POHĽAD

Východ

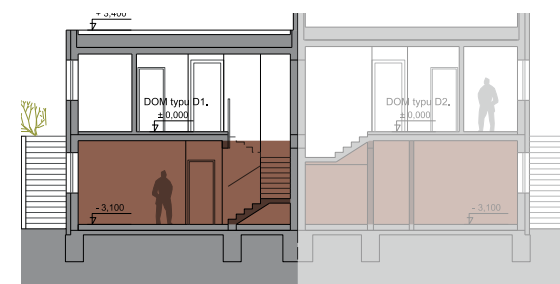

PÔDORYS PRÍZEMIE

D1

RODINNÝ DVOJDOM
4 izby

TYP

D 1.3

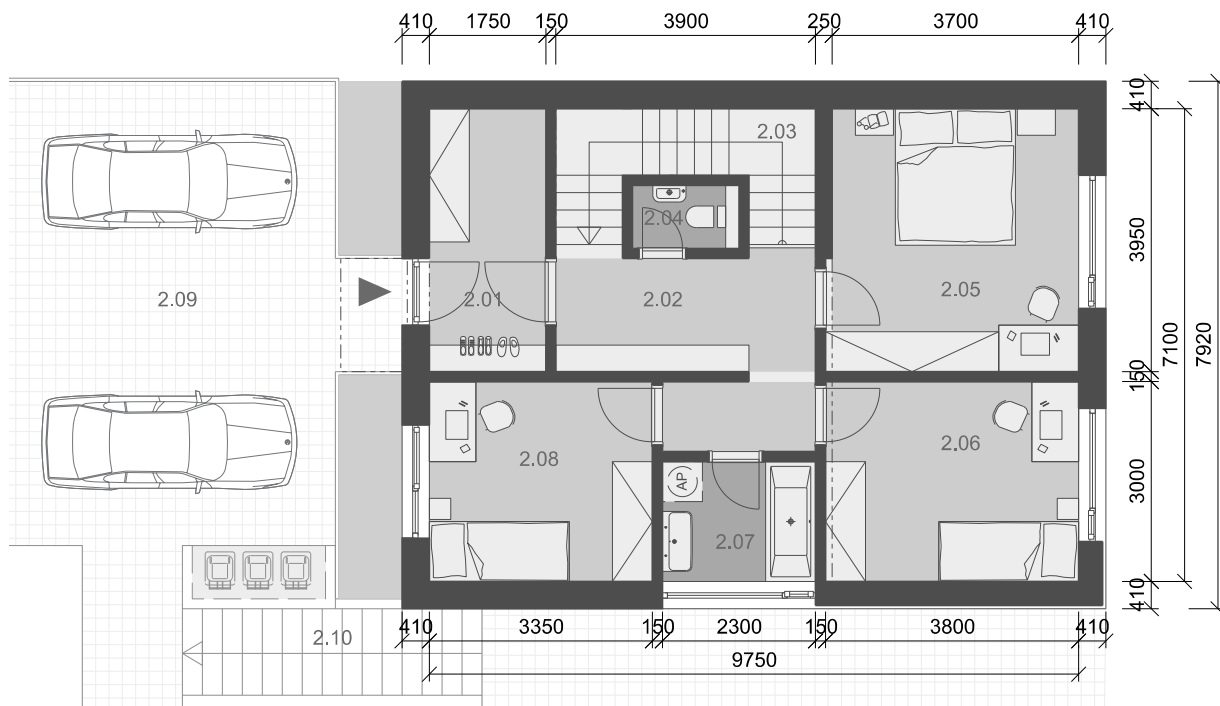
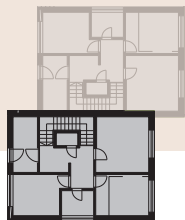

VÝMERA PODLAŽIE

2. NP

| | | m ² |
|------|-----------|----------------|
| 2.01 | ZÁDVERIE | 6.91 |
| 2.02 | CHODBA | 9.62 |
| 2.03 | SCHODISKO | 3.94 |
| 2.04 | TOALETA | 1.52 |
| 2.05 | SPÁLŇA | 14.78 |
| 2.06 | SPÁLŇA | 11.40 |
| 2.07 | KÚPEĽŇA | 4.14 |
| 2.08 | SPÁLŇA | 10.05 |

úžitková plocha bez exter. plochy **62,36**

| | | |
|------|------------------------|-------|
| 2.09 | CHODNÍK A PARK. STÁTIA | 40.29 |
| 2.10 | EXTERIÉROVÉ SCHODISKO | 6.75 |

celková plocha **109,40**

Celková úžitková plocha 129,32

PREDAJNÁ PODLAHOVÁ PLOCHA 154,65

BOČNÝ POHĽAD

Juh



ZADNÝ POHĽAD

Východ



PÔDORYS PODLAŽIE

D1

RODINNÝ DVOJDOM
4 izbový

TYP

D 1.3

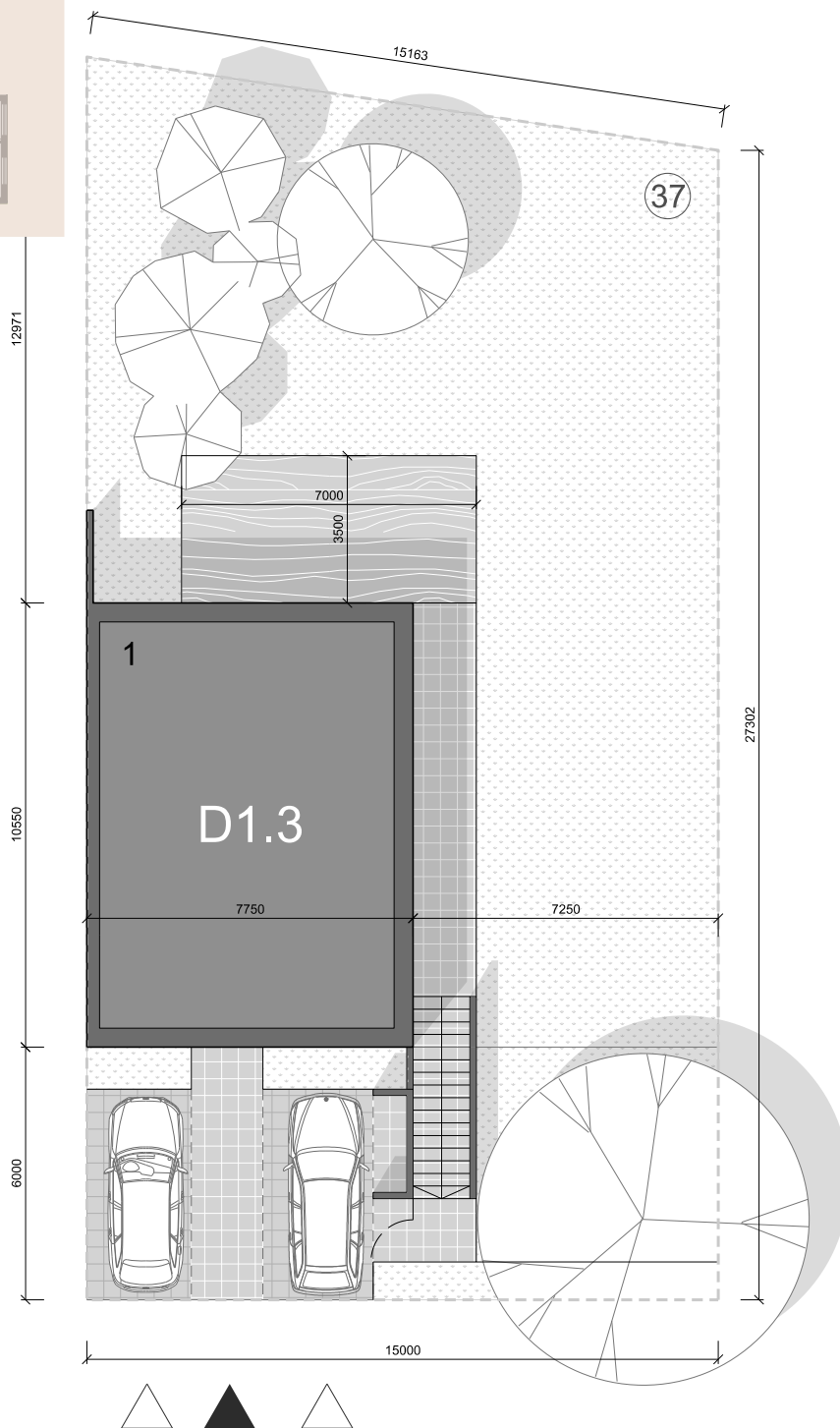
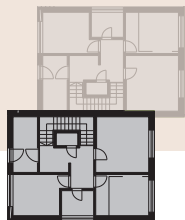

PÔDORYS POZEMKU

UMIESTNENIE DOMU

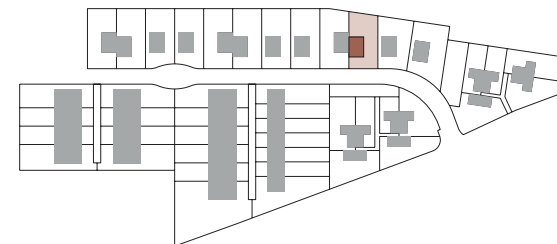

VÝMERA POZEMKU

PARCELA č. 37

m²

zastavaná plocha domu
spevnené plochy
zeleň

82.09
87.72
256.19

PREDAJNÁ PLOCHA POZEMKU

426,00