

C

RADOVÝ DOM  
5 izbový

TYP

C 1.2



PÔDORYS PRÍZEMIE

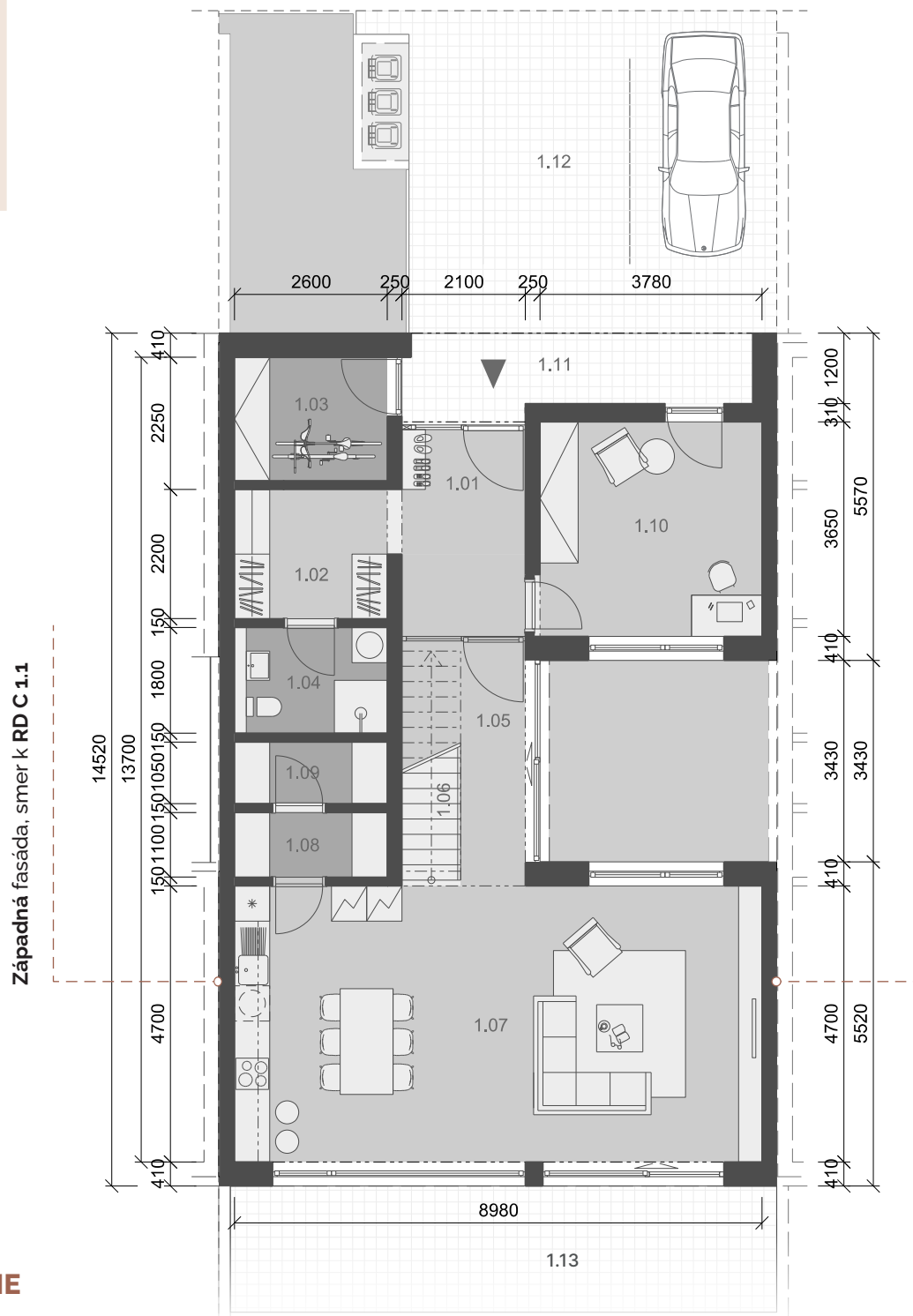

## VÝMERA PRÍZEMIE

### 1. NP

		m <sup>2</sup>
1.01	ZÁDVERIE	8,29
1.02	CHODBA/ŠATNÍK	5,72
1.03	SKLAD	5,46
1.04	KÚPEĽŇA	4,68
1.05	CHODBA	8,04
1.06	SCHODISKO	1,30
1.07	OBÝVACIA IZBA s kuchyňou	42,98
1.08	KOMORA	2,86
1.09	TECHNICKÁ MIESTNOSŤ	2,73
1.10	PRACOVŇA	13,90

úžitková plocha bez exter. plôch **95,96**

1.11	VSTUP	6,70
1.12	CHODNÍK A PARK. STÁTIA	34,72
1.13	EXTERIÉROVÁ TERASA	20,91

celková plocha **158,29**

## BOČNÝ POHĽAD

Východ

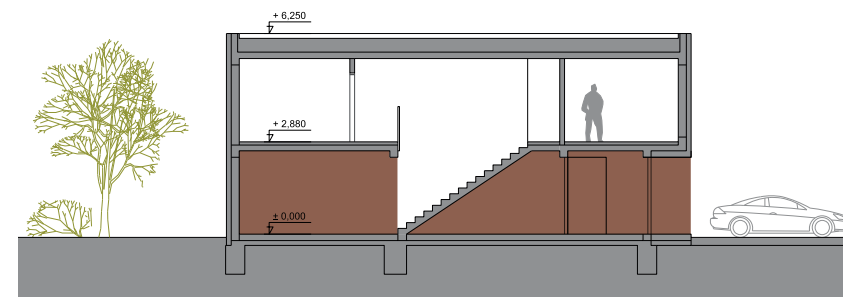

: AA



**C****RADOVÝ DOM**  
5 izbový

TYP

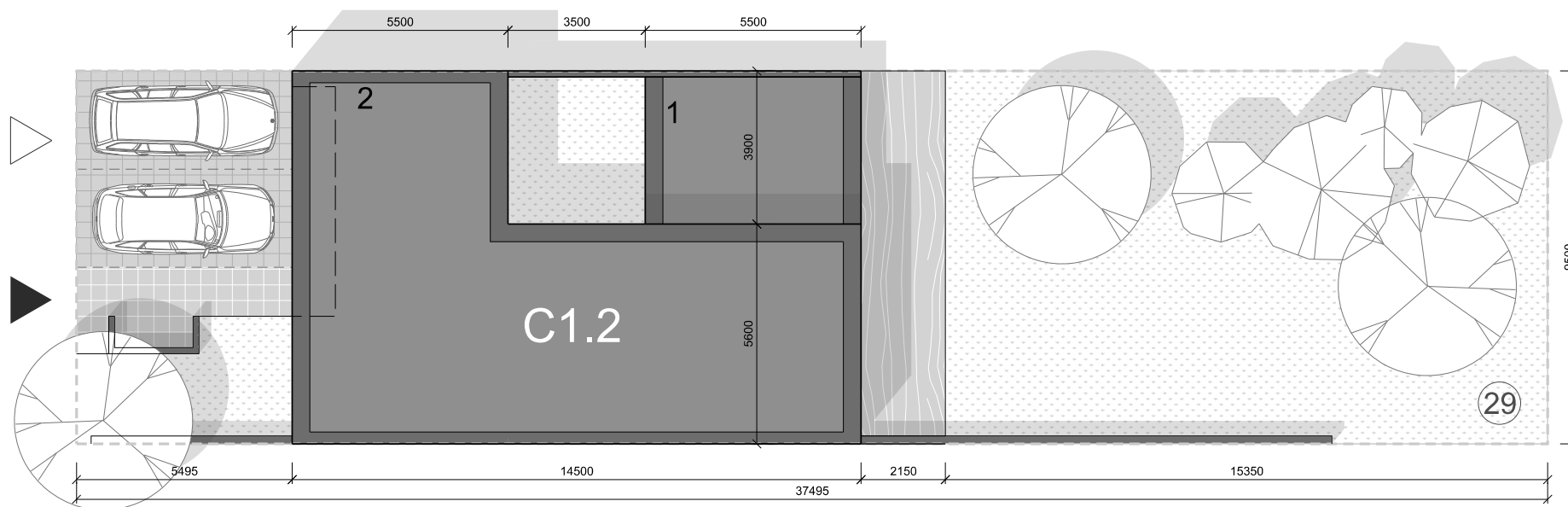
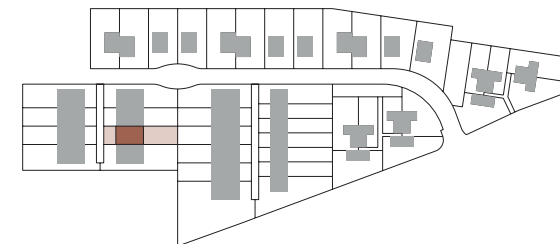
**C 1.2****UMIESTNENIE DOMU****VÝMERA POZEMKU****PARCELA č. 29****m<sup>2</sup>**zastavaná plocha domu  
spevnené plochy  
zeleň124,62  
60,76  
168,62**PREDAJNÁ PLOCHA POZEMKU****354,00****PÔDORYS POZEMKU**